

Hva er farlig avfall?

Farlig avfall er avfall som ikke hensiktsmessig kan håndteres sammen med annet avfall fordi det kan medføre alvorlige forurensninger eller fare for skade på mennesker eller dyr. Farlig avfall skal ikke blandes sammen med annet avfall.

Hvor reguleres farlig avfall?

Farlig avfall reguleres av forskrift om gjenvinning og behandling av avfall (avfallsforskriften).

Hva sier forskriften om deklarasjonsplikten?

Avfallsforskriften Kapittel 11. Farlig avfall § 11-12. Virksomhetenes deklarasjonsplikt om avfallets innhold. Virksomhet som leverer farlig avfall skal gi tilstrekkelige opplysninger om avfallets opprinnelse, innhold og egenskaper, slik at den videre håndteringen av avfallet kan skje på en forsvarlig måte. Når avfallet leveres, skal virksomheten fylle ut et deklarasjonsskjema som er godkjent av Klima- og forurensningsdirektoratet. Emballasjen skal merkes tydelig med deklarasjonsskjemaets løpenummer. Merkingen må tåle fysiske og klimatiske påvirkninger.

Hvorfor må vi deklare farlig avfall?

- For å oppfylle lovpålagte krav
- For å unngå farlig avfall på avveie
- For å ha kvittering og sporbarhet
- For å ivareta sikker håndtering
- For å ivareta statistikkformål
- For å ha et transportdokument ved transport av farlig gods

Husk på at:

Deklarering skal være utført ved levering, dvs. i det avfallet overlates fra avfallsprodusent (f.eks. byggherre) til en innsamler eller mottaker.
Du kan gjerne få hjelp av innsamler eller transportør til å fylle ut deklarasjonsskjema, men det er i alle tilfeller avfallsprodusenten (f.eks. byggherre) som skal underskrive i feltet over den tykke streken.
Deklarasjonsskjemaet gir opplysninger om blant annet avfallets mengde, farlige egenskaper og sammensetning.
Deklarasjonsskjemaet skal følge avfallet ved videre transport.
Du trenger ett deklarasjonsskjema for hver type farlig avfall (dvs. hvert avfallstoffsnummer) som skal leveres.
Avfallsmottakeren kvitterer under den tykke streken på deklarasjonsskjemaet når du leverer fra deg avfallet og gir deg den gule gjenparten tilbake.
Du arkiverer den gule gjenparten slik at du ved en eventuell kontroll fra myndighetene kan dokumentere at du har levert avfallet til forsvarlig behandling.
Du – hvis du velger å bruke deklarasjonsskjemaet som transportdokument for farlig gods – må ha fylt ut skjemaet før avfallet er overlatt til sjåføren og før transporten begynner.
Avfall som skal til deponi må basiskarakteriseres på eget skjema (avfallsforskriften Kapittel 9. Deponering av avfall § 9-11).
Det er prosjektets ansvar å ha skjemaer tilgjengelige – spør din innsamler, ditt avfallsmottak eller NORSAS!

Grønn del: Denne følger avfallet til endelig disponering. Husk at for farlig avfall som inngår i refusjonsordninger kan det gjelde egne regler.

Rosa del: Sendes Norsas av første ledd, dvs. den avfallsprodusenten (f.eks. byggherren) har levert avfallet til.

Lilla del: Ekstra kopi.

Lys blå del: Aktørs kopi, dvs. innsamler, mottaker eller behandlingsanlegg.

Gul del: Avfallsprodusentens kvittering.



NFFA
Norsk forening for farlig avfall

Byggenæringens
Landsforening

bnljt



Folderiserien består av • Farlig avfall i bygg- og anleggsprosjekter • Hvordan kartlegge farlig avfall ved tiltak i eksisterende bygg og anlegg • Hvordan sortere/håndtere farlig avfall i eksisterende bygg- og anleggsprosjekter • Hvordan deklare farlig avfall i bygg- og anleggsprosjekter • Elektrisk og elektronisk avfall i bygg- og anleggsprosjekter • Forurenset grunn

Bilder er levert av Rambøll Norge AS, NFFA, Veolia Miljø Entreprenør AS og KLIF • Utgitt januar 2011

Hvordan DEKLARERE FARLIG AVFALL i bygg- og anleggsprosjekter

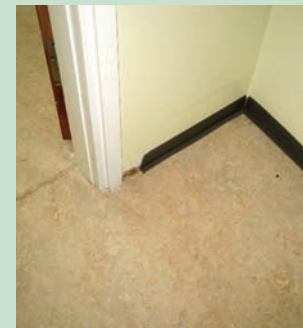
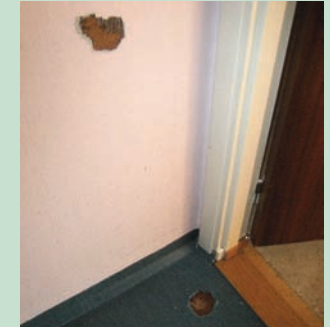

Asbest, vinyltapet, vinylgulvbelegg og PUR isolasjon

Seks viktige typer:

- Bromerte flammehemmere
- Fluorholdige gasser
- Treimpregneringsmidler
- Ftalater
- Klorparafiner
- PCB

Det finnes også andre typer farlig avfall på byggeplass for eksempel herdere, lim, lakk, løsemidler, batterier, spraybokser, olje- og fettavfall, diverse EE-avfall og forskalingsolje. Se folderen: "Hvordan kartlegge farlig avfall ved tiltak i eksisterende bygg og anlegg".



En folderserie utarbeidet av Nasjonal handlingsplan for bygg- og anleggsavfall (NHP) som er delfinansiert av Byggemiljø, NFFA, BNL og RIF.

